大津市立

瀬田北小学校校歌

新野理三郎 作詞
中井憲照 作曲
1989.9

♩=ca.112　明るく

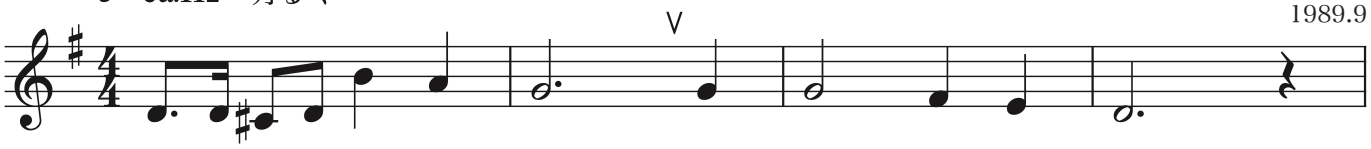

1. あさひにはえて　うつくしく
2. みどりのかやの　あざやかに
3. ゆうひにはえて　ながれゆく

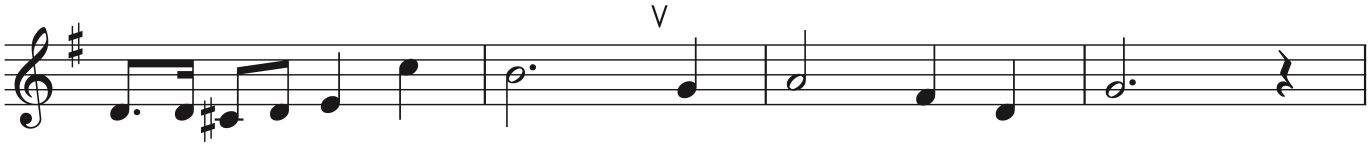

さざなみひかる　びわのうみ
はるかにのぞむ　ひらひえい
ふるいれきしの　せたのかわ

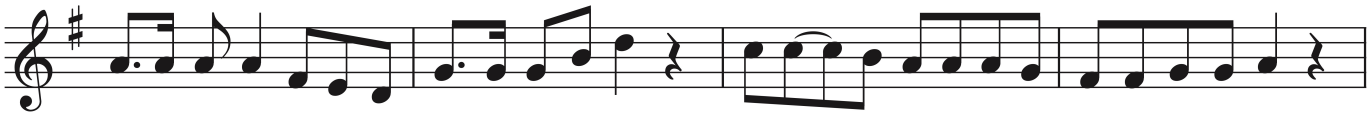

まなびのにわに　はずむこえ　ここーろふれあう　おもいやり
まなびのめあて　たかくたて　たゆまずみがーく　ちえとわざ
まなびのみちを　ひとすじに　つよーいこころで　たくましく

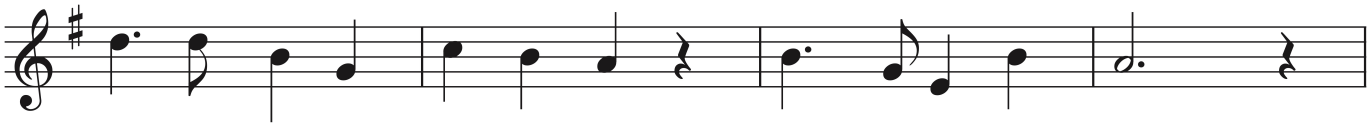

たのしく　ともと　かたろう　よ
ふるさと　ぶんか　つくろう　よ
あすのせ　かいを　きずこう　よ

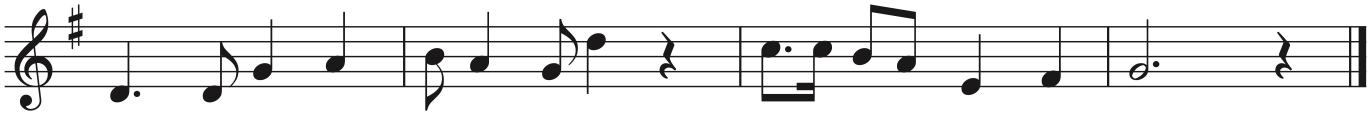

あかるい
ゆたかな　みんなの　せたきたしょうがっこう
のびゆく

一、
朝日に映えて　美しく
さざ波光る　琵琶の湖
学びの庭に　弾む声
心ふれ合う　思いやり
楽しく友と　語ろうよ
明るいみんなの　瀬田北小学校

二、
緑の萱野　鮮やかに
遥かにのぞむ　比良比叡
学びの目当て　高く立て
たゆまず磨く　知恵と技
故郷文化　創ろうよ
豊かなみんなの　瀬田北小学校

三、
夕日に映えて　流れゆく
古い歴史の　瀬田の川
学びの道を　一筋に
強い心で　たくましく
明日の世界を　築こうよ
伸びゆくみんなの　瀬田北小学校

大津市立
瀬田北小学校校歌

新野理三郎 作詞
中井憲照 作曲