

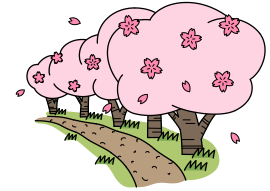

ご入学、ご進級おめでとうございます。新年度が始まりました。今年度は若草に6人の新メンバーを迎え、19名でスタートです。一人ひとりの個性を生かしながら、集団として力を出し合い、高め合えるようにしていきたいと思ひます。引き続き新型コロナウイルス感染予防を徹底しながら、担任一同がんばりたいと思ひます。1年間、ご支援とご協力をどうぞよろしくお願ひいたします。



## 4 月

| 月                             | 火                             | 水          | 木           | 金                                     |
|-------------------------------|-------------------------------|------------|-------------|---------------------------------------|
|                               |                               |            |             | 1                                     |
| 4                             | 5                             | 6          | 7           | 8<br>始業式<br>在校生9:45下校<br>入学式          |
| 11<br>地区別児童会③<br>3時間授業11:25下校 | 12<br>5校時日課<br>給食開始<br>(2~6年) | 13<br>避難訓練 | 14<br>5校時日課 | 15<br>5校時日課<br>給食開始<br>(1年)<br>若草身体測定 |
| 18<br>委員会                     | 19                            | 20         | 21          | 22<br>鯉上げ                             |
| 25<br>クラブ                     | 26                            | 27         | 28<br>学級懇談会 | 29                                    |

〈5月の予定〉 10日(火) 体力テスト 12日(木) 検尿一次  
 18日(月) 学習参観・PTA総会 24日(火) 陸上記録会



# ☆お知らせとお願い

◎書類の確認・訂正をお願いします。

8日(金)配布～11日(月)締切 児童生活調査票 緊急時引き渡しカード

11日(月)配布～15日(金)締切 緊急連絡カード 保健調査票 運動器検診保健調査票  
心臓検診票 (4年生のみ)

(保健調査票と運動器検診保健調査票には、各学年の枠にご記入ください。)

◎特別支援教育就学奨励費の提出書類をお渡しします。受けられる場合も受けられない場合も、提出する書類がありますので、必ず4月28日(木)までに提出をお願いします。

●登下校中の荷物の軽減のために、国語(教科書・ノート・ドリル)、算数(教科書・ノート・ドリル)など、家庭学習で使用する物以外は、学校に置いておきます。国語、算数以外の教科の持ち物は、必要な時に持ってきて、その後、学校に置いておくことになります。

◆新しく配布された教科書等に乱丁・落丁がありましたら、早めにご連絡ください。

●購入させていただいた教材の教材費は、集金袋でその都度徴収させていただきます。

◆携帯電話へのメール配信の登録をお願いいたします。(別紙をご覧ください)

●新型コロナウイルス感染症対策により、学校行事や若草学級の行事が今年も自粛されています。今後、その都度お知らせいたします。

## ◆《欠席・遅刻・早退の連絡方法》

○ご家庭から学校への欠席等の連絡は、以下のいずれかの方法でお願いします。

- ・欠席、遅刻連絡専用のQRコードを読み取って、Web上(Teams)で入力する。
- ・連絡カードを兄弟姉妹を通じて、担任に渡す。
- ・電話での連絡 (電話 077-572-0164)

○学校からのご家庭へのおたより(宿題や次の日の持ち物等)

- ・兄弟姉妹に、おたより等をお渡しすることがあります。
- ・お子さんが欠席した場合、次に登校する日の時間割で登校して下さい。
- ・担任より電話等での連絡をすることがあります。



裏面もご覧ください。

## ☆若草担任

若草1組担任 ひらお たくよ  
平尾 沢世

みなさんと、じっくり学習して、たっぷり遊べることを楽しみにしています。私は、キャンプをすることや、スキー、水泳が大好きです。体を動かすことは大好きなのですが、春休みにぎっくり腰になってしまったので、健康にも気を付けています。好きな食べ物は、ラーメンです。1日1日を大切に頑張ります。どうぞ、よろしくをお願いします。

若草2組担任 きたむら すずこ  
北村 鈴子

引き続き若草2組の担任をさせていただきます。元気とやる気とやさしさいっぱいの子どもたちと、今年も一緒に過ごせることがとてもうれしいです。子どもたちと楽しい毎日を過ごす中で、一緒にいろいろなことを学んでいけるように頑張ります。一人ひとりの成長に寄り添い、支援していきたいと思っています。1年間よろしくをお願いします。

若草3組担任 おがわ ちよの  
小川 千代乃

引き続き若草3組の担任をさせていただくことになりました。3名が卒業し、新たに2名の仲間が増え、7人となりました。若草全体では19人とたくさんの仲間になりましたが、みんなが生き生きとそして楽しく学校生活が送れるように、全力でサポートしていきます。いろいろな経験を通して、一人一人が自分のよさに気づき、その力を伸ばしていけるように、時に優しく時に厳しく見守りながら応援していきたいと思います。今年も担任4名が力を合わせて頑張りますので、どうぞよろしくをお願いします。

若草4組担任 たけぼた まい  
竹端 舞

日吉台小学校から転任してきました。若草4組の担任をさせていただきます、お絵かきと食べることが好きな竹端 舞です。若草のみなさんに会えることを楽しみにしていました。たくさんのかたちを経験して、大きく成長してくれるよう、子どもたちの笑顔をエネルギーに、毎日精一杯頑張ります。好きなキャラクターはポムポムプリンです。どうぞよろしくをお願いします。

☆若草1組と3組には、複数指導の先生が週4日合計18時間来てくださいます。

若草1組・・・みのおか さとし  
美濃岡 聡先生

若草3組・・・やまだ さとこ  
山田 佐登子先生

