真野小だより

児童数：４６９名
Ｎｏ．１６
令和３年１２月１日発行

学校教育目標『あかるく　やさしく　たくましく』

師走になりました　よい締めくくりを

今年は冬の訪れが早く感じます。比良山の山頂付近は白く、朝日があたるととても綺麗です。今日から１２月、師走になりました。早いもので令和３年も残すところひと月となり、長い２学期もいよいよゴールが見えてきました。学習や生活について、しっかり振り返り、よい締めくくりをして、新しい年を迎えてほしいと思います。

肌色って、どんな色？～人権週間～

先日までプロ野球の日本シリーズが行われていました。結果、東京ヤクルトスワローズが優勝しました。今年は、セ・リーグ、パ・リーグとも昨年最下位だったチームが優勝し、両チームが日本一をかけて争いました。昨シーズン最下位で苦杯を舐めていたチームがそれぞれのリーグで優勝したことは話題になりました。大方の予想を裏切ってリーグ優勝に至ったチームは称賛に値します。諦めないこと、目標に向けて努力することの大切さを改めて教えられたように思います。

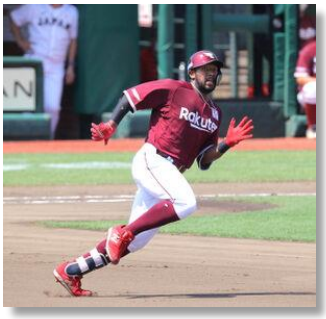

さて、プロ野球の話題で言えば、随分前のことですが、東北楽天イーグルスに所属するオコエ瑠偉選手が昔の辛い体験について語った記事が新聞に掲載されていたことがありました。オコエ瑠偉選手は東京都出身です。ナイジェリア人の父と日本人の母との間に出生しました。６歳の頃から野球を始め、才能を開花させていきました。１００周年記念大会となった第９７回全国高等学校野球選手権大会では大会の目玉として注目され、大活躍しました。しかし、小さな頃から差別や心無い言葉をたくさん受けてきたというのです。そのひとつに、肌の色の違いに茶色のクレヨンで親の顔を描いたというエピソードが紹介されていました。

親の似顔絵を描く際に、先生から「肌色で塗りましょう」と言われたとき、涙ながらに茶色のクレヨンを持ったという話です。私たちは無意識で「肌色」という言葉を使います。そして、その裏には「肌色とはこんな色」という先入観をもって話をしてしまいます。そこに辛い思いをする人がいることに気づかずに。肌の色だけではありません。髪型やメガネ、言葉、服装、歯並びなど人とちょっと違うことを取り上げて差別的な言動をとる場面もあります。時にはジェンダーに関わる部分で、無意識のうちに傷つけてしまっていることもあるかもしれません。

本人の努力や意思では変えられないことに対して、差別や偏見の目を向けてしまうことがないよう、大人も子どもも意識改革が必要なのかもしれません。たとえ、悪気はなかったとしても。

人権イメージキャラクター
人KENまもる君 人KENあゆみちゃん

１２月４日から１０日は人権週間です。１９４８年１２月１０日、国連において世界の全ての人々と全ての国々とが達成すべき共通の基準として「世界人権宣言」が採択され、１２月１０日を「人権デー」とし、世界中で人権擁護活動を推進するための行事が行われています。法務省人権擁護機関では、１９４９年から毎年１２月１０日を最終日とする１週間を「人権週間」と定め、人権啓発活動を展開しています。

真野小学校では、１２月１日から８日までを「校内人権週間」とし、人権に関する道徳の授業や作品づくりを通して、子どもたちの人権意識をより高める取組を実施して参ります。

修学旅行に行ってきました

新型コロナウイルス感染症第５波の影響で、３学期に延期された４年生の「ふるさと体験学習」を除いて、２学期に予定していた各学年の校外学習を無事に終えることができました。新型コロナ感染症の新規感染者数等は落ち着いた状況が続いていますが、バス乗車時、車中での過ごし方、施設見学時、昼食時等、これまで通り感染対策を万全にしました。

６年生の修学旅行は、大津市教育委員会の方針により、市内全小学校が宿泊を伴わない日帰りでの実施となっています。（昨年度も本校は、児童の生命健康を第一に考え、日帰り２日間でした）安全・安心を最優先にしながらも、小学校の学校行事の中でも大きな教育活動のひとつである修学旅行を６年生にとって想い出に残る行事になるよう検討し、下記の通り実施しました。両日とも天候に恵まれ無事に終えることができました。

【１日目】１１月１８日（木）

滋賀県平和祈念館（東近江市）、ホテル＆リゾーツ長浜（昼食）、ヤンマーミュージアム（長浜市）

【２日目】　１１月１９日（金）

鈴鹿サーキット（三重県鈴鹿市）

随時更新しています！真野小学校Webページをご覧下さい

学校行事や学習活動の様子を随時紹介しています。是非ご覧下さい。

真野小学校　検索

ＵＲＬ：http://www.otsu.ed.jp/mano-e/