石山小だより

学校教育目標『明朗・健康・自主自立』

石山小学校は令和6年度に創立150周年を迎えます

令和６年２月１日
学校だより No.12

春がまちどおしい二月

倦（う）まず　　弛（たゆ）まず　　怠（おこた）らず

もうすぐ立春。暦の上では春ですが、寒さは一番厳しいと感じる季節です。先日は夜の間に雪が降り、朝には広い運動場が白く雪化粧をしていました。子どもたちは大喜びです。早々に、運動場にはたくさんの子どもたちが飛び出してきました。まだ、だれも足を踏み入れていない場所に行き、「校長先生見て！足あとつけたよ。」と言いに来てくれたり、「きれいにできた！」と雪玉を大事そうに見せてくれたり。雪は子どもたちにとって特別なもの、宝物なのだと感じました。子どもたちはそこに雪があるだけで明るく朗らかな表情になるのです。そんなほほ笑ましい姿を見ながら、寒さで背中が丸くなっている自分を反省し、背筋を伸ばして「今日も楽しく頑張ろう！」という気持ちになりました。

さて、年が明け、あっという間に１月が終わり２月になりました。６年生が登校する日は今日を入れて 31 日、1～5 年生は 34 日です。残り少なくなってきましたが、１年間積み上げてきたことをもとに総まとめをする時期です。まとめをしっかりとして、自信をもって次の学年につなげてほしいと思います。子どもたちは 4 月からここまで、色々な面で力をつけてきました。残りの日々は　『うまず　たゆまず　おこたらず』そんな気持ちを子どもたちにも伝えながら、一日一日を大切に進めていきます。また、卒業や進級に向けての自覚も高めていきたいと思っています。

うまず、たゆまず　・・・　飽きたりなまけたりせず、こつこつと努力を続けること。
おこたらず　・・・　なまけないこと。気をぬかないこと。油断しないこと。

保護者アンケート・児童アンケートについて

12 月に実施しました「保護者アンケート」「児童アンケート」の結果を**別紙**にて報告させていただきます。今年度は 76%の保護者の皆様より回答をいただきました。いただいたご意見をもとに「石山小学校のよさ」についてはさらに充実を図り、「課題」については真摯に受け止めて改善できるよう検討してまいります。ご協力ありがとうございました。

石山小学校の歴史⑦

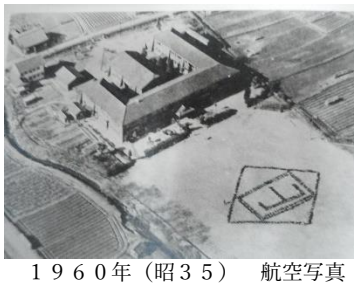

１９６０年（昭３５）　航空写真

昭和 25 年頃、全校児童は 300～400 人で、各学年1～2クラスでした。このころ石山幼稚園が小学校の敷地内に併設されました。今の石山団地のあたりは自然豊かな丘陵で、子どもたちの絶好の遊び場だったそうです。学校でも理科の授業で昆虫や植物の採集によく出かけていたそうです。昭和 30 年代になると石山はベッドタウン化が進み、石山団地の造成が予定されるようになりました。昭和 36 年には滋賀大学が平津に移転、さらに 41 年には石山団地の建設が始まり、石山学区は様変わりしていきます。

昭和４０年代　多羅川の橋改修

２月の行事予定

１日（木）	新１年生入学説明会　　立ち当番（2－2 保護者）
２日（金）	石山中学校入学説明会（午後）　３年校区探検（3.4 校時）
５日（月）	学校運営協議会（午前）
６日（火）	４年こいのぼり作成（5.6 校時）
７日（水）	１年こいのぼり作成（3.4 校時）　委員会活動　５年校外学習（1.2 校時：学区内）
８日（木）	県教育委員会学ぶ力向上学校訪問（５校時日課　全校 14：25 下校）
９日（金）	５年こいのぼり作成（5.6 校時）
１１日（日）	建国記念の日
１２日（月）	振替休日
１３日（火）	２年こいのぼり作成（5.6 校時）
１４日（水）	学習参観（３校時 10：35～）　クラブ活動　　３年クラブ見学　　さざなみ号
１５日（木）	３年こいのぼり作成（3.4 校時）　　立ち当番（1－1 保護者）
１６日（金）	１年石山幼稚園と昔遊び交流会（４校時）
１９日（月）	食育の日
２１日（水）	クラブ活動（最終）
２３日（金）	天皇誕生日
２８日（水）	委員会活動（最終）　　さざなみ号

見守りボランティア活動日
毎週水曜日
７日、14 日、21 日、28 日

１年　昔遊び

１年生が民生委員さんたちに「昔遊び」を教えてもらいました。こままわし、けん玉、あやとり、お手玉、かるた遊び・・・。民生委員さんたちの上手な技に子どもたちはびっくりです。やり方やコツを教えてもらって少し練習すると上手になっていきました。

４年　つちっこプログラム

信楽焼の里『陶芸の森』から講師の方たちをお招きし、粘土でタヌキを制作しました。それぞれが考えてきたタヌキを粘土をこねて作っていきます。座っているタヌキ、寝ているタヌキ、野球をしているタヌキ・・・。アイデアいっぱい！かわいらしい色々なタヌキができあがりました。